

Tierra del Fuego, Antártida e Islas del Atlántico Sur

Introducción

Tierra del Fuego, Antártida e Islas del Atlántico Sur

Superficie

1.002.445 km²

Habitantes

127.205

Densidad

0,1 hab/km²

Capital

Ushuaia

Tierra del Fuego, Antártida e Islas del Atlántico Sur es la provincia más meridional de la República Argentina con una posición geográfica estratégica desde el punto de vista económico, al estar constituido el territorio como un área aduanera especial, y turístico, al ser reconocida a nivel mundial como el “Fin de Mundo”.

La provincia posee una economía altamente diversificada en la que se destaca el desarrollo de las industrias textil, confeccionista, plástica, autopartista y tecnológica. Entre el potencial de sus recursos naturales, se destaca por sus actividades hidrocarburíferas, pesqueras y acuícolas, forestales madereras y ganaderas. También cuenta con energía alternativa como la eólica, con vientos constantes y de los máximos estándares de calidad mundial. Asimismo, la actividad maderera forestal tiene una gran importancia en la economía tradicional.

Carga contenerizada 2019

1.813 TEUS

Carga no contenerizada 2019

174.824 toneladas

Principal puerto por carga TEUS 2019

• Ushuaia
1.813

Principales puertos carga no contenerizada 2019 (toneladas)

• Cruz del Sur
174.824

Principales aeropuertos:

- Aeropuerto Internacional Gobernador Ramón Trejo Noel
- Aeropuerto Internacional Malvinas Argentinas

Fuente: INDEC y Ministerio de Transporte

Perfil Productivo

Tierra del Fuego, Antártida e Islas del Atlántico Sur

Manufacturas

- ▶ La industria manufacturera representa más de la mitad del valor agregado en Tierra del Fuego. Se destaca la producción de electrónica de consumo, que se concentra en el montaje y ensamblado de productos.
- ▶ Los agentes productivos son principalmente pequeñas firmas de capital nacional que producen bajo acuerdos con las principales marcas a nivel mundial.
- ▶ Se destacan productos como teléfonos celulares, televisores y computadoras portátiles, y en menor medida autorradios, monitores, decodificadores, equipos de audio, entre otros. El destino de las mercancías abastece mayormente al mercado interno argentino.
- ▶ Actualmente, en la ciudad de Río Grande se concentran las principales fábricas como también las firmas medianas que les proveen los servicios de transporte y logística necesarios para la comercialización al resto del país.
- ▶ El 68% de los trabajos industriales de la provincia se emplazan en esta ciudad, particularmente en su parque industrial, que es el mayor de Tierra del Fuego con 226 lotes en 122 hectáreas que suministran toda la infraestructura y servicios necesarios para las empresas que deseen producir allí.

Hidrocarburos

- ▶ Tierra del fuego es el principal centro de explotación offshore y la Cuenca Austral (Tierra del Fuego y el sur de Santa Cruz) representa el 32% del total de las reservas de gas.
- ▶ Los yacimientos provinciales pertenecen a la Cuenca Austral que, a nivel nacional, es la segunda en importancia en cuanto a sus recursos gasíferos.
- ▶ La explotación se lleva a cabo en el norte de la provincia, tanto en la porción continental como en el mar (áreas offshore).

Perfil Productivo

Tierra del Fuego, Antártida e Islas del Atlántico Sur

Pesca

- ▶ La geografía es apta para el desarrollo de la actividad pesquera en sus diferentes variantes, ofreciendo pesca de altura en el mar abierto y un litoral costero apto para la pesca artesanal, así como excelentes condiciones para la acuicultura, semejantes a las mejores del mundo.
- ▶ En Tierra del Fuego coexisten la pesca artesanal y costera, y la pesca comercial, que integra la industrialización del pescado y moluscos a bordo de las propias embarcaciones. La pesca en la provincia es estable en torno a 34 mil toneladas anuales capturadas.
- ▶ La actividad pesquera se desarrolla alrededor del Puerto de Ushuaia, al suroeste de la provincia.
- ▶ La totalidad de la flota de altura es administrada desde el nivel central de la nación, donde se aprueban los proyectos y entregan las licencias de pesca. El total de la producción de altura se destina a la exportación.
- ▶ Se destacan las especies de merluza negra (de alto valor comercial), merluza, abadejo, brótola, besugo polaco y salmón. El principal producto que se obtiene de ellos es el surimi (en base a una pasta de pescado); también se pescan crustáceos (fundamentalmente centellón) y moluscos (vieira y calamar).

Ganadería ovina

- ▶ La ganadería ovina es la primera y principal producción pecuaria de Tierra del Fuego.
- ▶ La raza Corriedale es la de mayor presencia en la provincia, y permite obtener tanto carne como lana (entre 3 y 6 kg de lana por oveja al año).
- ▶ Las majadas se concentran en la zona centro-norte de la provincia, debido a su oferta forrajera y al clima. Por tal motivo predominan los sistemas productivos extensivos que se basan en el uso de la vegetación natural como única fuente de alimento para el ganado.
- ▶ En Tierra del Fuego se aplican técnicas de vanguardia en cuanto a salud y manejo animal, incluyendo la aplicación de biotecnología (rubro en el cual Argentina se destaca como nación innovadora).

Fuente: **Informes Productivos Provinciales – Argentina.gob.ar**

¿Qué le vende al mundo?

Tierra del Fuego, Antártida e Islas del Atlántico Sur

Exportaciones por rubro

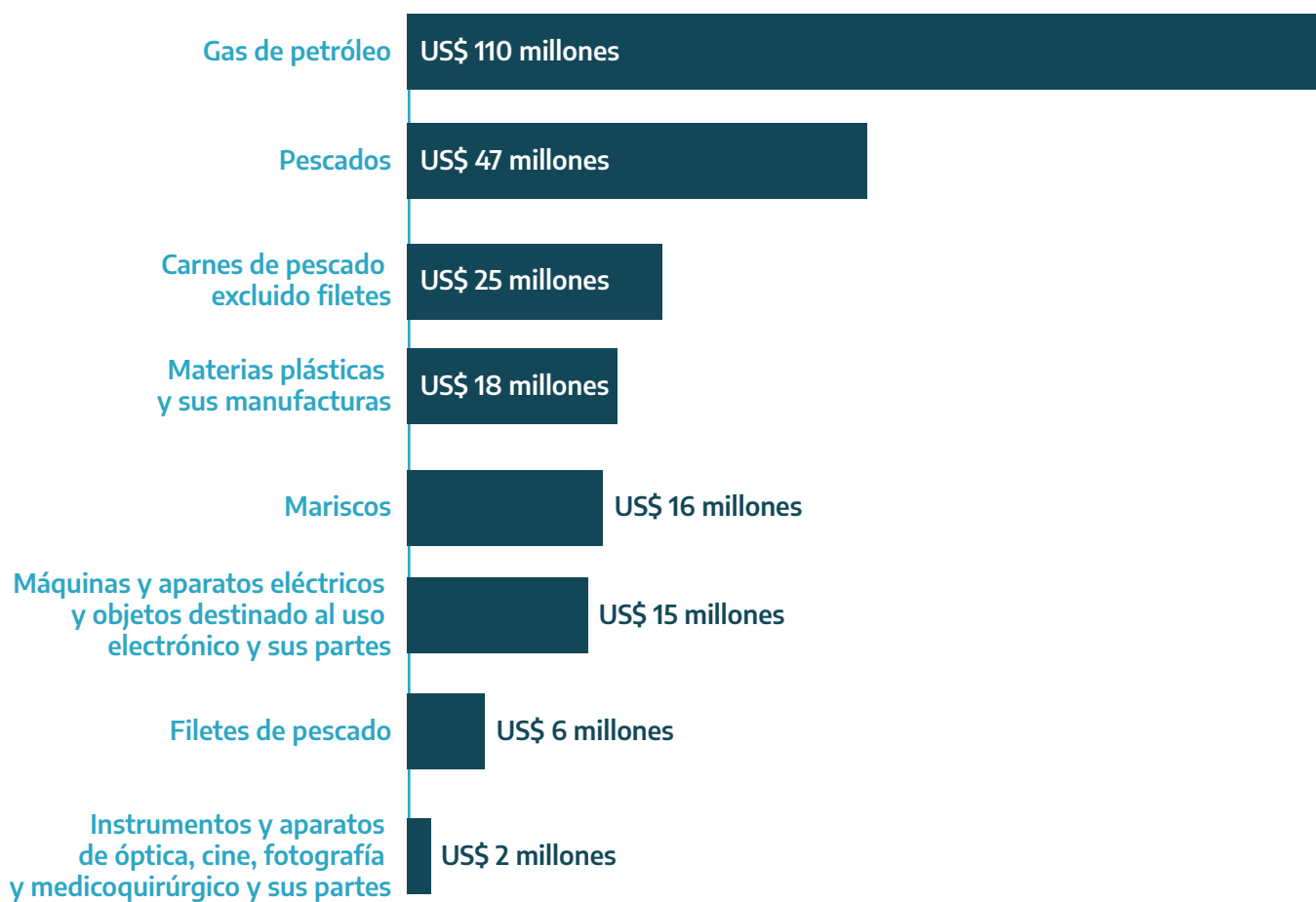

En 2019 Tierra del Fuego, Antártida e Islas del Atlántico Sur exportó bienes por

US\$ 249 MILLONES

Fuente: INDEC

Productos que más aumentaron sus exportaciones

Tierra del Fuego, Antártida e Islas del Atlántico Sur

Gas de petróleo

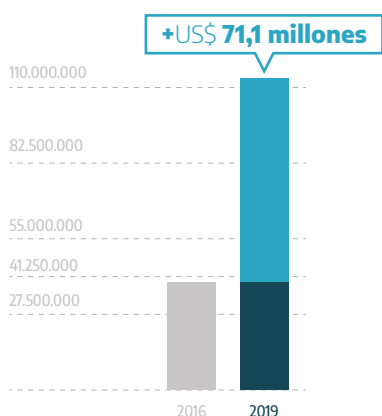

Materias plásticas y sus manufacturas

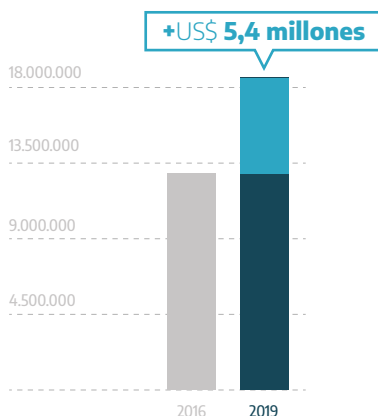

Mariscos

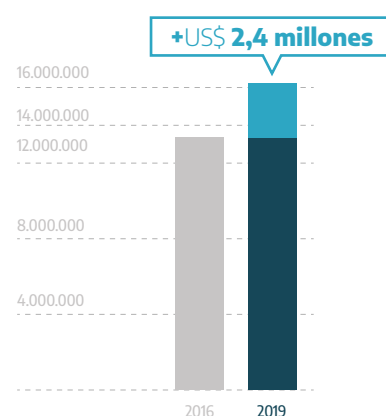

Lanas sucias

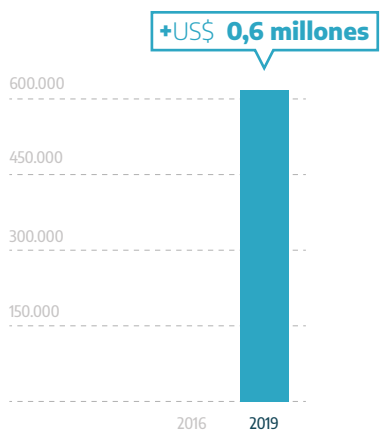

Instrumentos y aparatos de óptica, cine, fotografía y médicoquirúrgico y sus partes

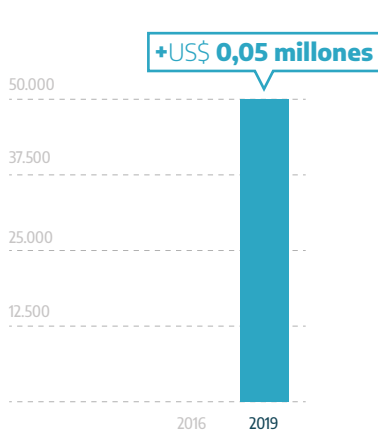

Fuente: INDEC

Destinos más relevantes

Tierra del Fuego, Antártida e Islas del Atlántico Sur

Top 5



Países que más aumentaron sus compras de productos fueguinos

Los montos corresponden a variaciones absolutas, en US\$ millones.

2019 - 2018



2019 - 2016



Fuente: INDEC

Mayores importadores

Tierra del Fuego, Antártida e Islas del Atlántico Sur

Principales compradores de los productos exportados por Tierra del Fuego, Antártida e Islas del Atlántico Sur**Gas de petróleo**

Chile - Uruguay - Brasil

Pescados

EE.UU. - China - Rusia - Singapur - Malasia

Carnes de pescado excluido filetes

Japón - Rusia - Australia - Bielorrusia - Alemania

Materias plásticas y sus manufacturas

Brasil - EE.UU. - Uruguay - Canadá - Sudáfrica

Mariscos

Francia - EE.UU. - China - Tailandia

Fuente: INDEC

Mayores atractivos

Tierra del Fuego, Antártida e Islas del Atlántico Sur

Los productos ofertados por Tierra del Fuego, Antártida e Islas del Atlántico Sur pueden encontrar diversos mercados que representen oportunidades. Con el objetivo de identificarlos, se evaluó la tasa de crecimiento anual de las importaciones generales para cada producto y la participación promedio estandarizada de cada destino, en los últimos cinco años. A partir de esas variables se clasificaron distintos países en dos categorías: **ESTRELLA** y **PROMETEDORES**.

MERCADO ESTRELLA

tiene una tasa de crecimiento anual positiva y una participación en las importaciones totales superior al promedio de los últimos años. En otras palabras, no solo crece la demanda del país por este producto sino que, además, crece la importancia relativa de ese destino frente a otros países.

MERCADO PROMETEDOR

por su parte, no registra un incremento en su importancia relativa frente a otros países, pero sí aumenta la demanda de dicho bien en el mercado analizado.

▶ AUSTROMERLUZAS ANTÁRTICAS Y MERLUZAS NEGRAS | PA 0303.83

| | | | |
|-------------------|--------------------------|--------------------------|------------|
| Estrella | • EE.UU. • China | • Malasia • Vietnam | • Rusia |
| Prometedor | • Australia • Francia | • Reino Unido • Chile | • Mauricio |

▶ MERLUZAS | PA 0303.66

| | | | |
|-------------------|------------------------|-------------------------|----------------|
| Estrella | • Ucrania • China | • Rusia • Nigeria | • Sudáfrica |
| Prometedor | • Portugal • Italia | • Lituania • Namibia | • Países Bajos |

▶ TUBOS | PA 3917.32

| | | | |
|-------------------|----------------------|-----------------------|------------|
| Estrella | • China • Francia | • Rusia • Vietnam | • Singapur |
| Prometedor | • México • EE.UU. | • Canadá • Malasia | • Ecuador |

▶ FILETES DE PESCADO CONGELADOS | PA 0304.95

| | | | |
|-------------------|---------------------------|-----------------------------|----------------------|
| Estrella | • China • Tailandia | • Rusia • Grecia | • Australia |
| Prometedor | • Italia • Reino Unido | • Países Bajos • Bélgica | • República de Corea |

Aclaración: el resultado del estudio es estrictamente estadístico, por lo que puede requerir un posterior análisis para evaluar la aptitud de exportación a ese mercado.

Fuente: Elaboración AAICI en base a datos de Trade Map (ITC)

Acceso a los principales mercados de exportación extra zona

Tierra del Fuego, Antártida e Islas del Atlántico Sur

Aranceles

EE.UU.

| Sector | PA | Arancel promedio |
|---------------------------------------|---------|------------------|
| Pesca | 0303.66 | 0% |
| | 0303.83 | 0% |
| | 0304.95 | 3%* |
| | 0307.92 | 0% |
| Máquinas y aparatos eléctricos | 0304.79 | 0% |
| | 3917.32 | 3,1%* |
| Materias plásticas y sus manufacturas | 8527.21 | 0,67%* |
| | 8527.29 | 0% |

Japón

| Sector | PA | Arancel promedio |
|---------------------------------------|---------|------------------|
| Pesca | 0303.66 | 4,75% |
| | 0303.83 | 4,75% |
| | 0304.95 | 4,75% |
| | 0307.92 | 7,75% |
| Máquinas y aparatos eléctricos | 0304.79 | 6,75% |
| | 3917.32 | 4,4%* |
| Materias plásticas y sus manufacturas | 8527.21 | 0% |
| | 8527.29 | 0% |

China

| Sector | PA | Arancel promedio |
|---------------------------------------|---------|------------------|
| Pesca | 0303.66 | 7% |
| | 0303.83 | 7% |
| | 0304.95 | 7% |
| | 0307.92 | 7% |
| Máquinas y aparatos eléctricos | 0304.79 | 7% |
| | 3917.32 | 6,5% |
| Materias plásticas y sus manufacturas | 8527.21 | 7,5% |
| | 8527.29 | 0% |

Rusia

| Sector | PA | Arancel promedio |
|---------------------------------------|---------|------------------|
| Pesca | 0303.66 | 5,25%** |
| | 0303.83 | 4,5%** |
| | 0304.95 | 3,67%** |
| | 0307.92 | 5,63%** |
| Máquinas y aparatos eléctricos | 0304.79 | 5,1%* |
| | 3917.32 | 6,5% |
| Materias plásticas y sus manufacturas | 8527.21 | 6,67% |
| | 8527.29 | 10% |

* ciertas subpartidas aplican al 0% por SGP

** tarifa con SGP

Fuente: Market Access Map (ITC)